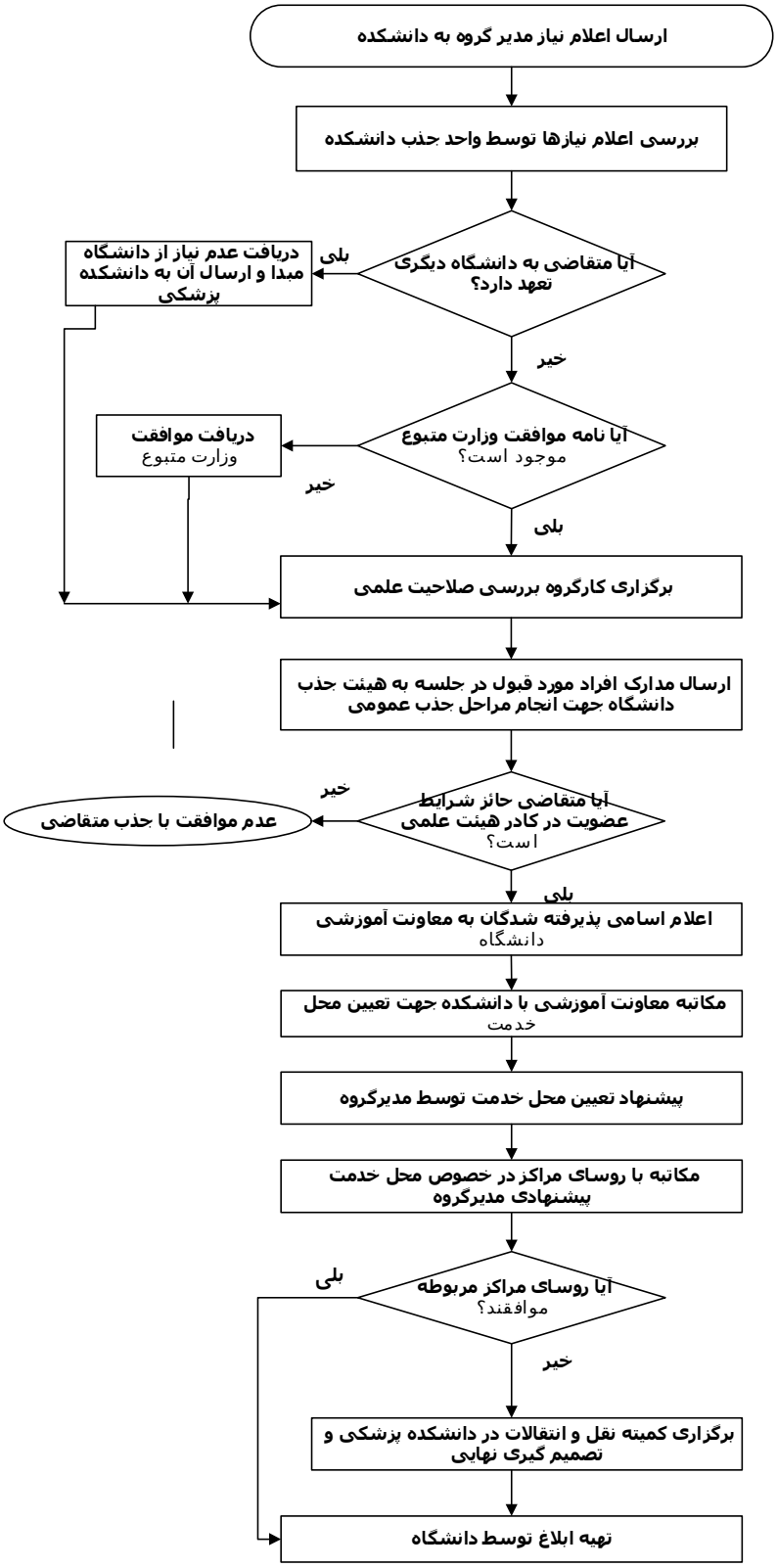فرآیند جذب هیئت علمی
دانشکده پزشکی